

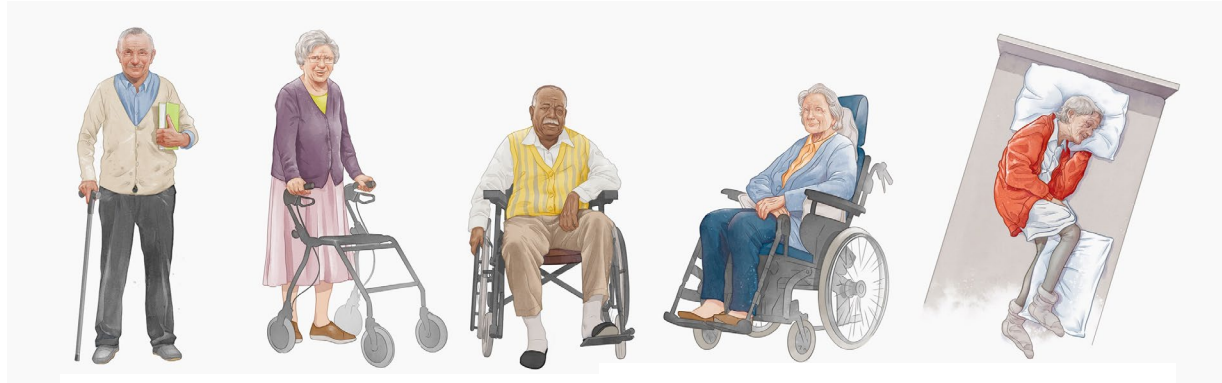

Inzet van het korrelzitsysteem vanuit de 4^e rolstoel renting categorie

**Zitproblematiek van personen
verblijvend in het woonzorgcentrum**

Personen met verschillende mobiliteitsprofielen in het WZC



Vlaamse
sociale
bescherming

VLAAMSE SOCIALE BESCHERMING.be

Mobiliteitsprofielen Doris & Emma: Zorgstrategie binnen het WZC

- ▶ Katz schaal: C(d)
- ▶ VZP (Vroegtijdige ZorgPlanning) code: C(omfort)
- ▶ Palliatieve benadering
- ▶ Transfers afhankelijkheid: passieve tillift
- ▶ Zorgafhankelijkheid voor wassen, kleden & verschonen in bed
- ▶ Sterk verhoogd decubitus risico profiel
→ Bijv. Bradenschaal met score < 13/20

Mobiliteitsprofielen Doris & Emma: Zorgstrategie binnen het WZC

- ▶ Noodzaak aan 24/7 aanpak
- ▶ Therapeutische omkadering door:
 - postural management/lichaamshoudingszorg
 - bed & rolstoel positioneringsnoodzaak steeds in relaas tot elkaar om maximaal resultaat te beogen
- ▶ Niet ASS (Active Stimulation Strategy)
- ▶ Wel PSS (Passive Support Strategy)
- ▶ Multi-, inter- en transdisciplinaire omkadering

Mobiliteitsprofielen Doris & Emma: 24/7 positioneringsaanpak



Vlaamse
sociale
bescherming



VLAAMSESOCIALEBESCHERMING.be

Mobiliteitsprofielen Doris & Emma: Doelgebruik

- ▶ Leven aan de dagen (kwaliteit)
- ▶ Niet enkel dagen aan het leven (kwantiteit)
- ▶ Accent op zorg- & levenskwaliteit
- ▶ Sterke decubitus preventieve aanpak:
 - Diepe immersie/inzakking +++
 - Uiterst nabije envelopment/omvatting +++
 - Aandachtspunt: verblijvend toepassen tilband passieve tillift!
- ▶ Sensomotorische integratie therapie bij centraal neurologische aandoening naar verval van lichaamsschema
 - Gestabiliseerd positioneren ifv vestibulair zintuigelijke
 - Geïnformeerd positioneren ifv tactietiel & proprioceptief zintuigelijke

Mobiliteitsprofielen Doris & Emma: Stop 3^e start 4^e rolstoel renting



Vlaamse
sociale
bescherming



VLAAMSESOCIALEBESCHERMING.be

Mobiliteitsprofielen Doris & Emma: Resultaten

- ▶ Gemaximaliseerd contactoppervlak door structurele vormgeving:
 - Minimale druk/cm² ifv decubitus preventie +++

- ▶ Sensomotorische integratie therapie:
 - Geïnfomeerd & gestabiliseerd gepositioneerd:
 - × Positieve invloed op musculaire hypertonie met tonus normalisatie
 - Optredende druk- & vervormingskrachten verminderen:
bijkomend decubitus preventief effect
 - Preventie van contractuurvorming & hierdoor voorkomen van:
 - ▶ Structurele houdingsafwijkingen
 - ▶ Structurele bewegingsbeperkingen

Mobiliteitsprofielen Doris & Emma: Resultaten

► FysiekeQuotiënt +++

-> +++ Sociale-, Emotionele- & IntelligentieQuotiënt

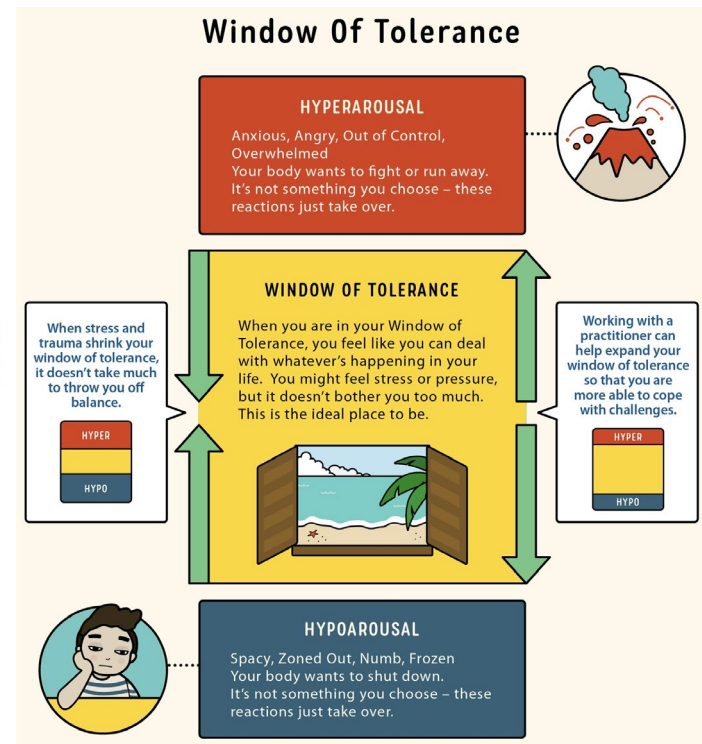

Toepassingsvergelijk in het WZC: zitorthese individueel maatwerk & korrelzitsysteem

- ▶ Maatschappelijk & ecologisch verantwoord
→ Circulaire meerwaarde door verhuur principe
- ▶ Bewoner staat veel meer centraal
- ▶ Door o.a. ook veel korter op de bal te kunnen spelen naar zitnaden:
 - Enkel voorschrift huisarts nodig met regelmatig intern consult, onafhankelijkheid van voorschrift specialist
 - Geen noodzakelijk consult RAT-MDT met logistieke & inplanningsuitdagingen
 - Onafhankelijke toepassing van productietermijn door verschillende vaste maatvoeringen of maatvoering instelbaar vanuit prefab geheel